

III / **El logotipo:**  
*corazones,*  
*regiones,*  
*textiles.*

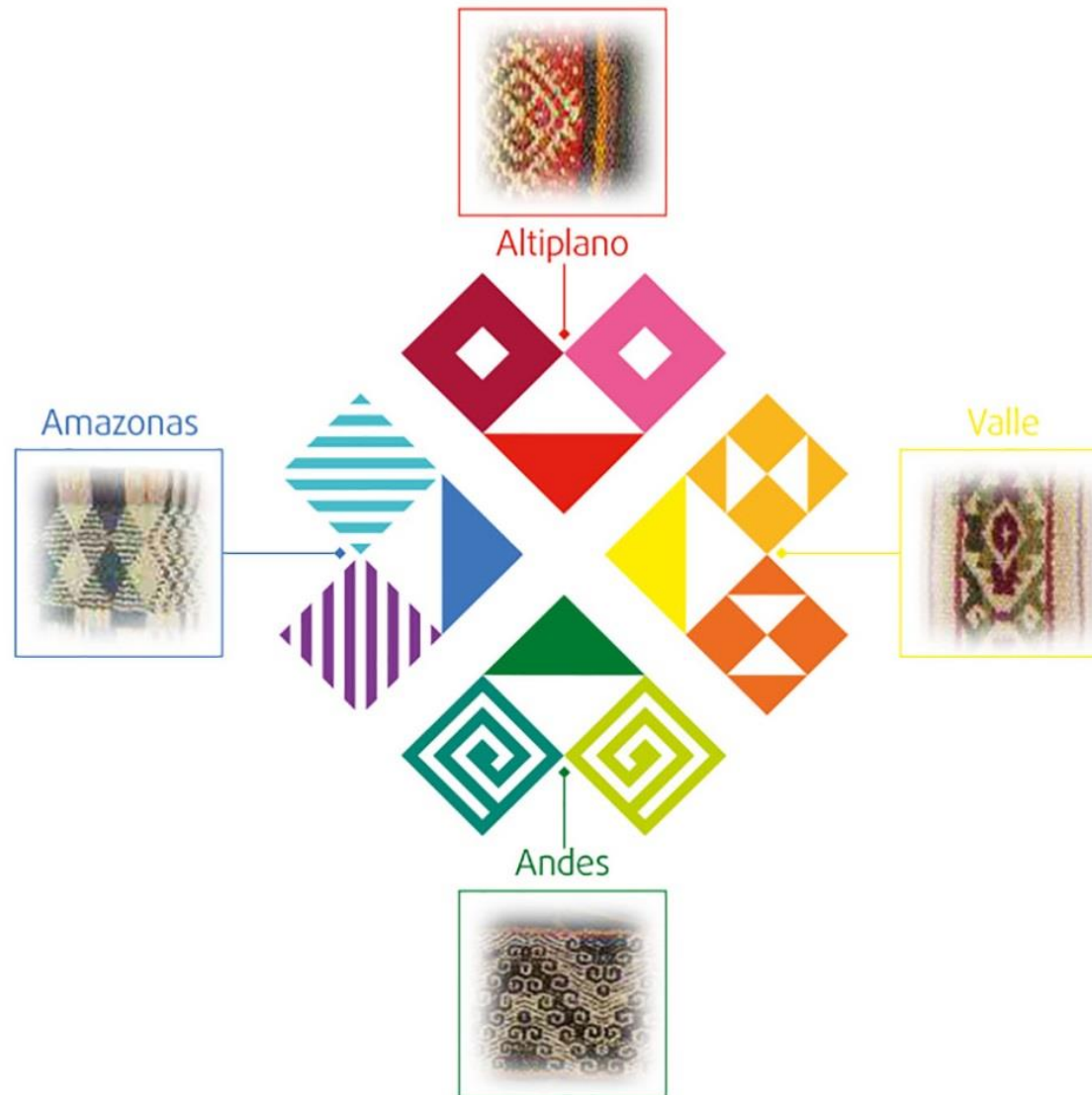

**III / El logotipo:**  
*corazones,*  
*regiones,*  
*textiles.*

**Gama de azules:**  
Simboliza la  
transparencia de las  
relaciones  
internacionales. Es el  
color del mar, una  
reivindicación marítima  
ante el mundo.

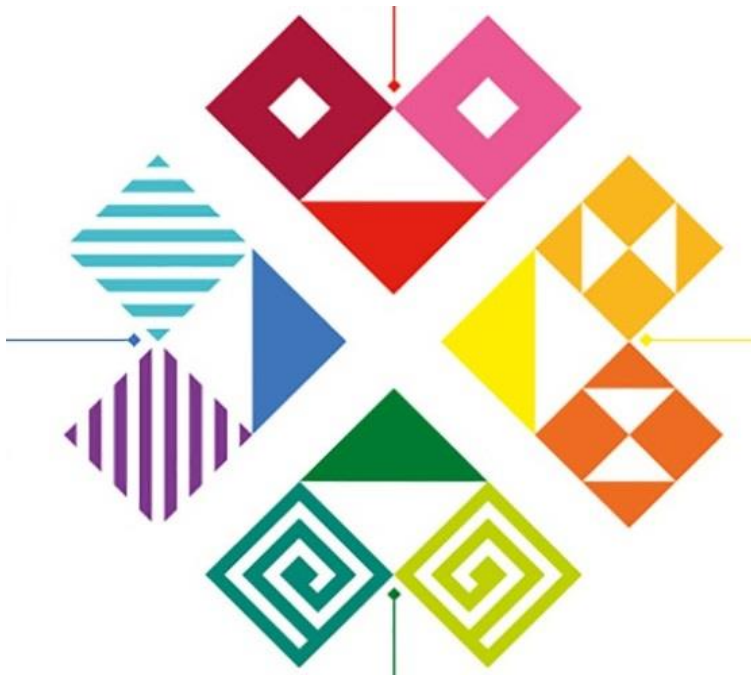

**Gama de verdes:**  
Simboliza la biodiversidad, la cultura y el  
turismo.

**Gama de rojos:**  
Simboliza la fuerza y empuje de la  
productividad y exportación, el camino  
hacia la estabilidad y el crecimiento.

**Gama de amarillos:**  
Simboliza la Madre  
Tierra y la riqueza  
mineral, la principal  
fuente de inversión  
económica de  
Bolivia.